

BLOCOS INTERTRAVADOS TIPO HOLANDES, ESP. 10CM, ASSENTADOS SOBRE COLÇÃO DE PEDRA NO DESENHO "ESPINHA DE PEIXE"

DETALHE BLOCO INTERTRAVADO ESC: 1/5

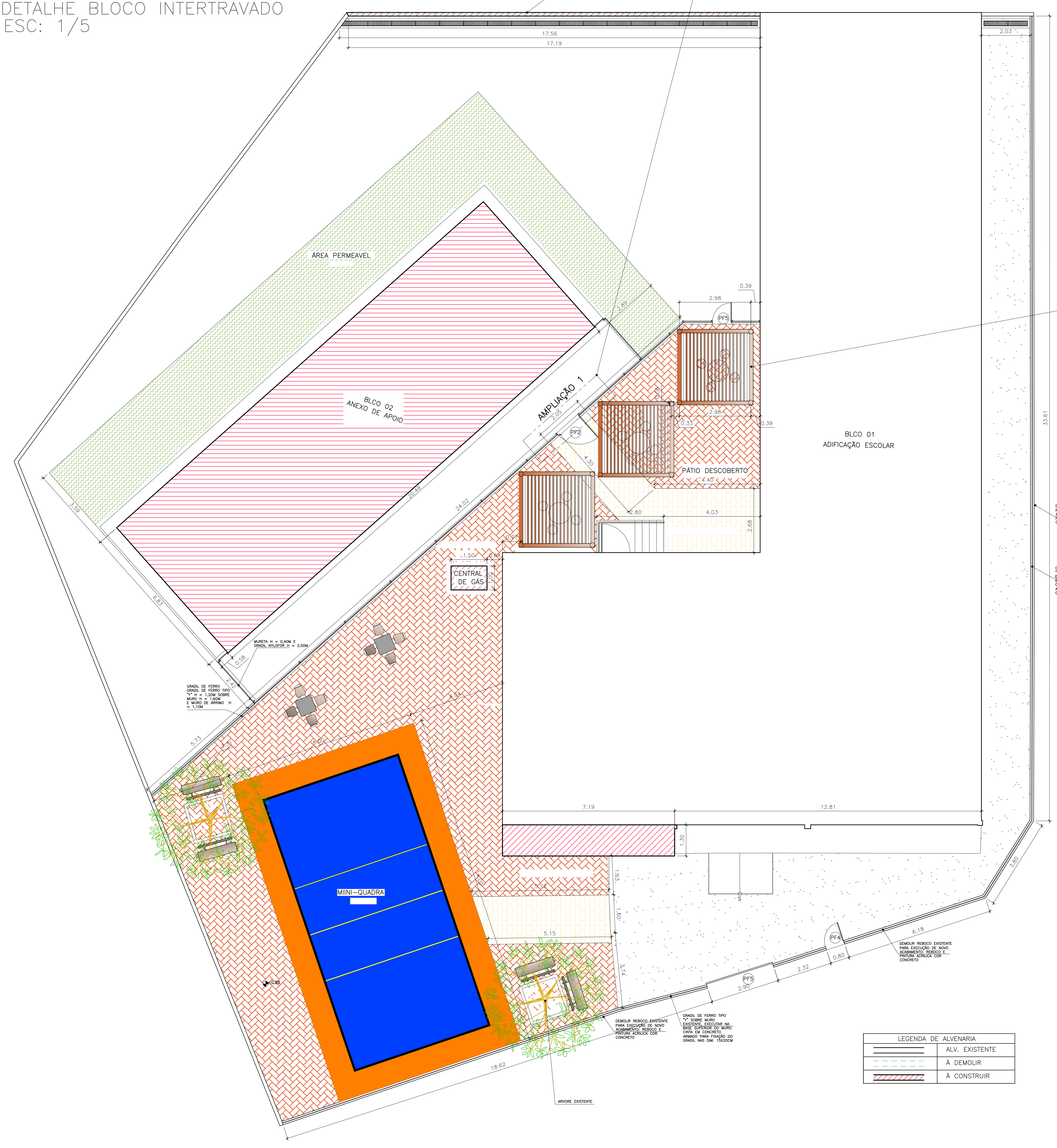
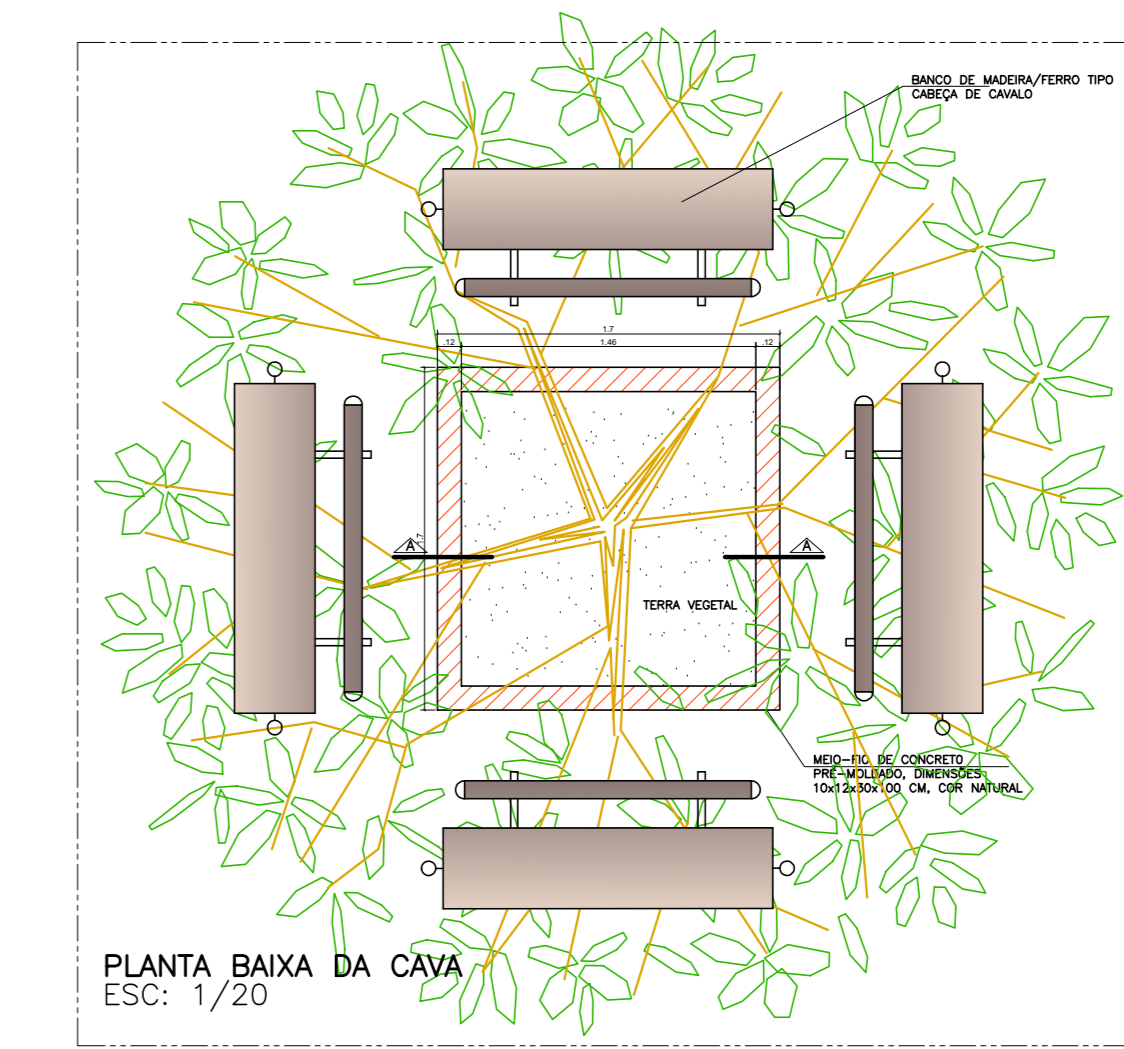
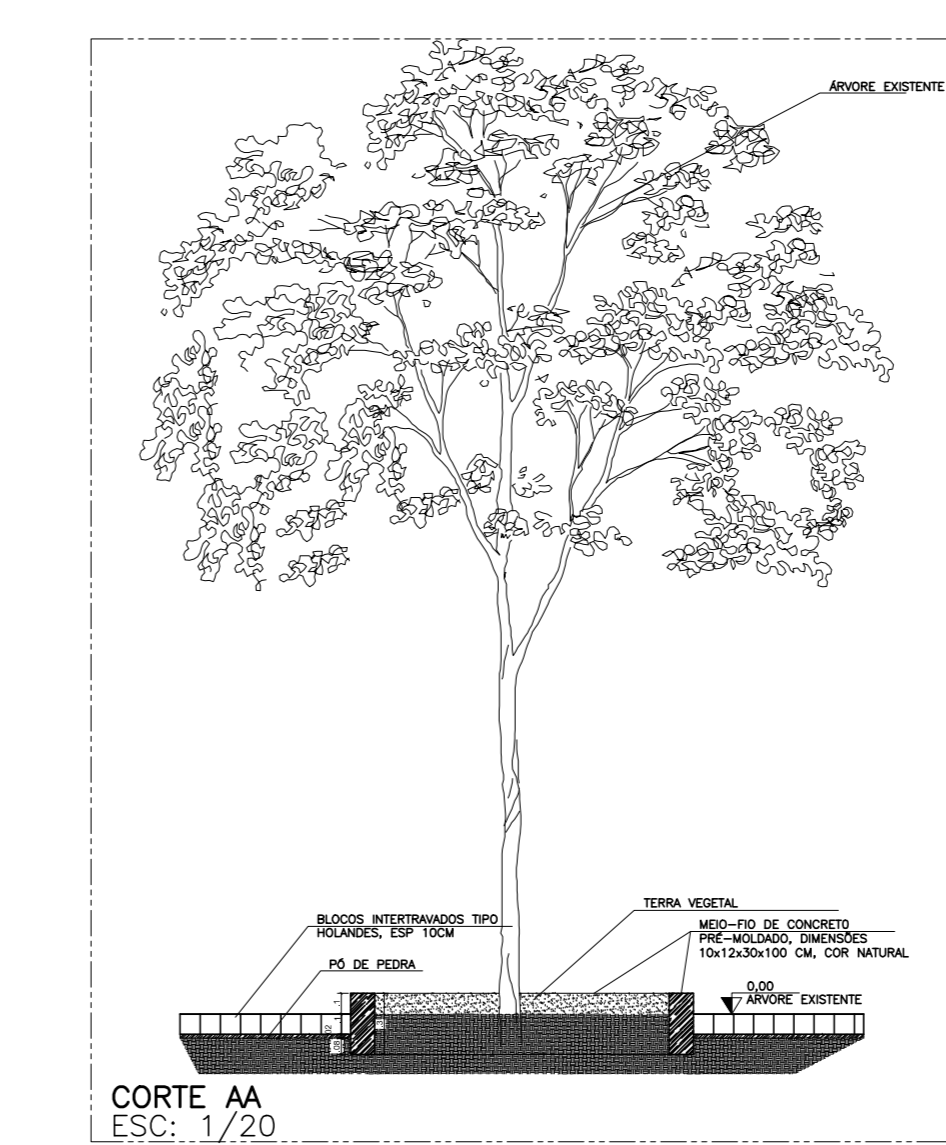
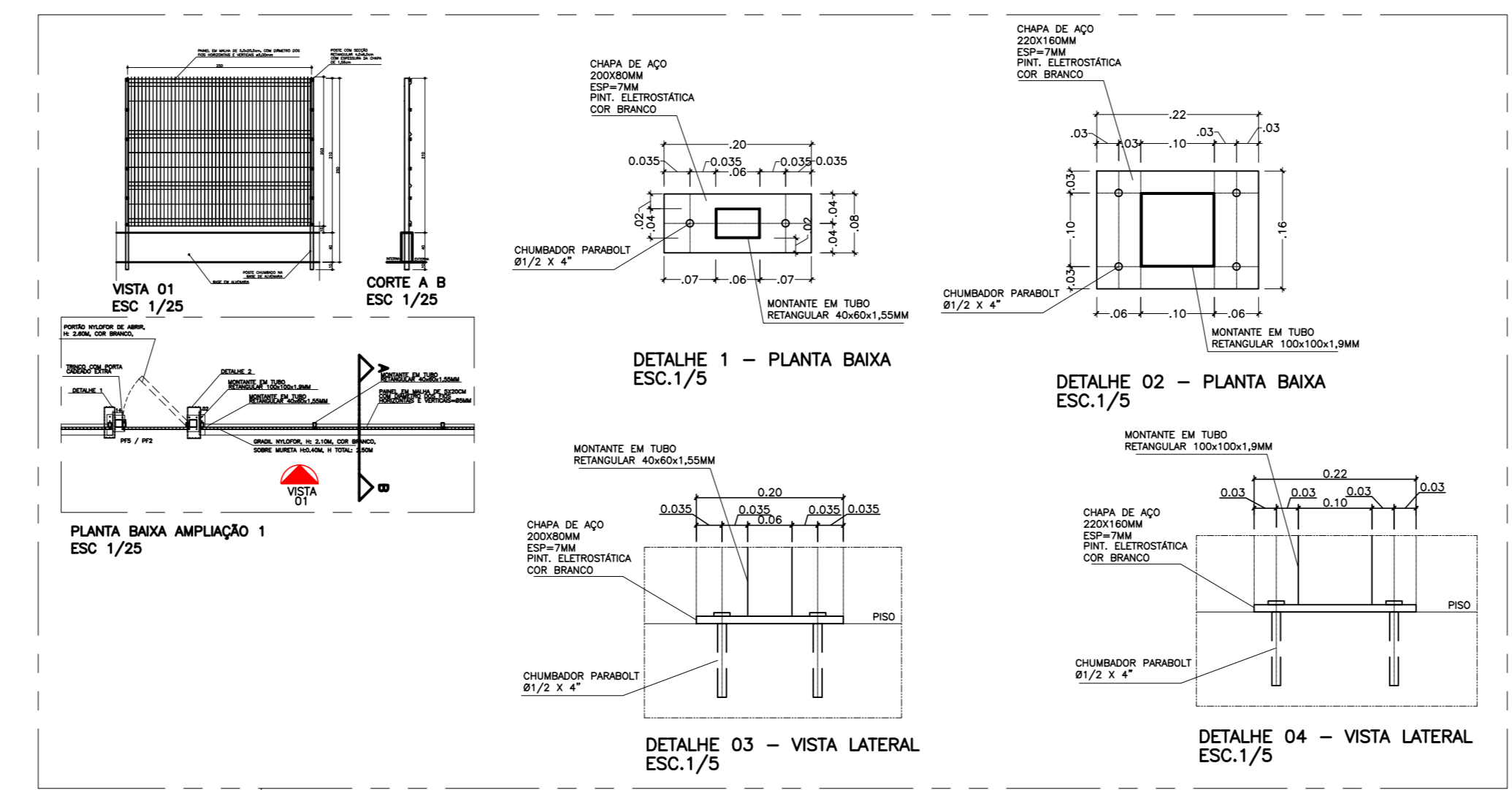

LEGENDA DE ALVENARIA

[Symbol]	ALV. EXISTENTE
[Symbol]	A DEMOLIR
[Symbol]	A CONSTRUIR

IMPLANTAÇÃO - ESCALA 1/75

LEGENDA - PLANTA DE IMPLANTAÇÃO

[Symbol]	PERGOLADO EM MADEIRA - 3 UNDS
[Symbol]	MESA (5)/BANCOS (20) EM CONCRETO
[Symbol]	ÁRVORE EXISTENTE
[Symbol]	BLOCOS INTERTRAVADOS TIPO HOLANDES, ESP. 10CM, 35MPA, COR AMARELO - 31,73M ²
[Symbol]	BLOCOS INTERTRAVADOS TIPO HOLANDES, ESP. 10CM, 35MPA, COR VERMELHO - 200,00M ²
[Symbol]	BANCO TIPO CABEÇA DE CAVALO - 4 UND
[Symbol]	MEIO-FIO DE CONCRETO - 13,60M
[Symbol]	GRAMA TIPO ESMERALDA - 99,07M ²
[Symbol]	ATERRO APLIADO - 207,00M ³

ÍNDICES URBANÍSTICOS

ÁREA DO TERRENO	1.532,69
BLOCO 01 EDIFICAÇÃO ESCOLAR	445,27
BLOCO 02 EDIFICAÇÃO UPBC (A CONSTRUIR)	143,43
ÁREA CASA DE GÁS (A CONSTRUIR)	1,50
ÁREA CONSTRUÍDA TOTAL DAS EDIFICAÇÕES	590,20
ÁREA DE PROJEÇÃO DAS EDIFICAÇÕES	590,20
ÁREA TOTAL PERMEÁVEL	609,15
COEFICIENTE DE APROVEITAMENTO	0,29
TAXA DE PERMEABILIDADE	39,74%
TAXA DE OCUPAÇÃO	38,51%
GABARITO DO EDIFÍCIO ESCOLAR	1

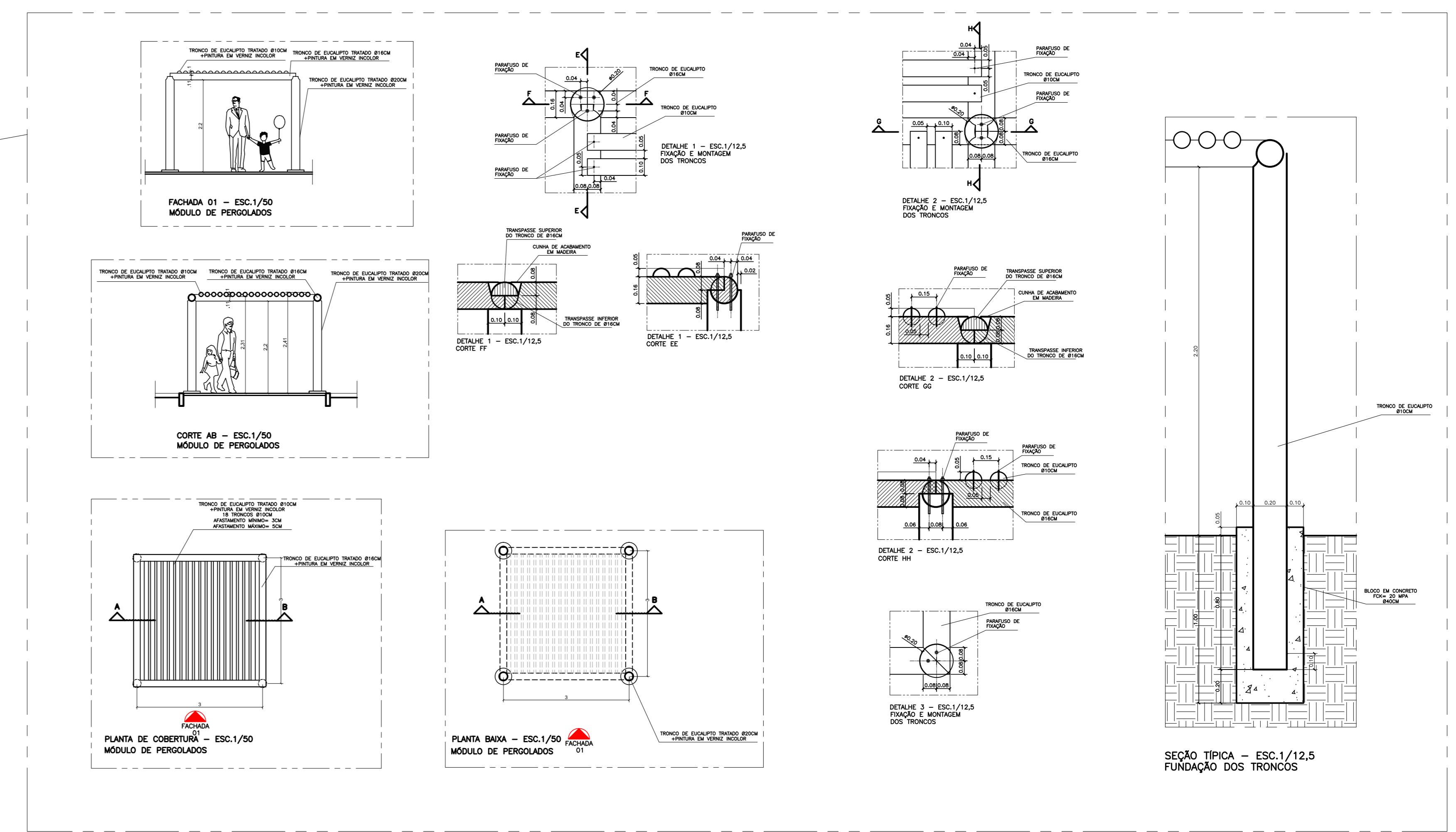

05			
04			
03			
02			
01			
Nº	DESCRIÇÃO	RESP.	DATA
REVISÃO			
GOVERNO DO ESTADO DO ESPÍRITO SANTO SECRETARIA DE ESTADO DA EDUCAÇÃO - SEDU GERÊNCIA DE REDE FÍSICA ESCOLAR			
SEDU REFORMA E AMPLIAÇÃO, NA EEEF MARIA ANGÉLICA MARANGONI SANTANA			
ENDEREÇO: RUA WALDEMAR SIMÕES, S/N. - ZUMBI - CEP: 29.302-390			
PRONOME: ARQUITETÔNICO - PROJETO LEGAL		PROJETO: ARQUITETÔNICO	
SUBSCRITARIO ESTADUAL: AURELIO MENEGHELLI ROBERTO		ESCALA: INDICADA	
GERENTE DA GEREN: MARCELO AMORIM GONCALVES		UNIDADE: METRO	
COORDENADOR UEN: EDSON DE OLIVEIRA PIRES		CREA-ES: 64866/D	
AUTOR PROJETO: WILSON RODRIGUES GONCALVES		VISTO: AZ4721-9	
CO-AUTOR PROJETO:		VISTO: CAU-ES	
RESPONSÁVEL TÉCNICO:		VISTO: OREA-ES	
ARQUIVO: L1C108-01-AQ-R09.dwg		DESENHO: DIEGO	
REFERÊNCIA:		DATA:	
IMPLANTAÇÃO SITUAÇÃO DETALHE PERGOLADO DETALHE CANTEIRO DETALHE GRADIL NYLFOR		FOLHA: 01 05	
OBSERVAÇÕES:		DATA: OUTUBRO/2019	



PLANTA BAIXA - LEVANTAMENTO - ESCALA 1/100

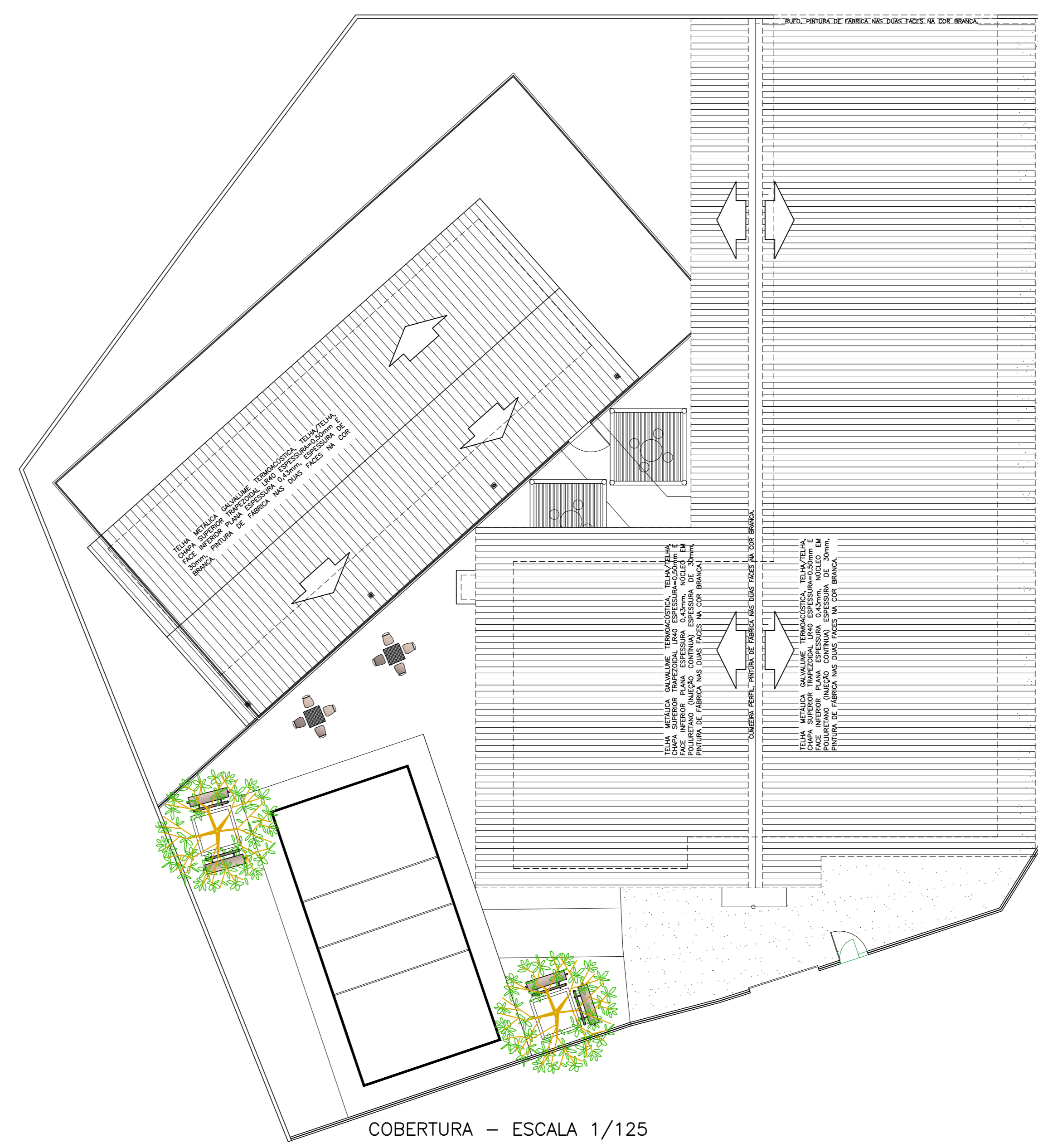

QUADRO DE ESPECIFICAÇÕES

CODIGO	QUANTIDADE	DESCRIÇÃO	UNID.
1	1	PRISO EM GRANITO CINZA ANDORINHA LEVIGADO	
2	2	PRISO EM GRANITO CAROL PLUS 20x40x45cm, PEI 5, ELABE OU EQUIVALENTE	
3	3	PRISO EM ALTA RESISTENCIA CINZA CLARO, DO TIPO GRANULITE, POLIDO, COM REQUADROS DE 100X100cm E JUNTA EM PVC DE 7x3mm, ANTIDERRAPANTE	
4	1	PAREDE	
5	1	ACIMA DO RODAPÉ, 11 FOLHAS DE CERÂMICA CAMBURI BRANCO 10X10cm ELABE, BARRA EM GRANITO CINZA ANDORINHA 7x7cm E FINTURA COM TINTA ACRÍLICA ACETINADA SOBRE MASSA, COR AREA REF. 820, CORAL OU EQUIVALENTE	
6	2	AZULEJO DIM. 33x61cm OMEDÉ PURO BRANCO, BANCOCORÉS OU EQUIVALENTE ATÉ O TETO	
7	3	FINTURA COM TINTA ACRÍLICA ACETINADA, ACABAMENTO FOSCO, SOBRE TUILO APARENTE, COR AREA REF. 820, CORAL OU EQUIVALENTE	
8	1	TETO	
9	1	LAGE EM CONCRETO, REBOCADA, SELADA E EMASSADA, ACABAMENTO EM TINTA PVA LATEX BRANCO NEVO, CORAL OU EQUIVALENTE	
10	2	REBAMAMENTO EM GESSO, SELADA E EMASSADA, ACABAMENTO EM TINTA PVA LATEX BRANCO NEVO, CORAL OU EQUIVALENTE	
11	1	RODAPE EM GRANITO CINZA ANDORINHA POLIDO COM ALTURA DE 7cm OU EQUIVALENTE	

QUADRO DE ESPECIFICAÇÕES

ID	ESPECIFICAÇÃO	QUANTIDADE	UNID.
G1	Retirar grade existente / instalação de nova grade aluminada anodizada. Cor Branca + vidro laminado liso incolor 6mm (Guichê Secretaria)	1,20x1,00/1,10	1
G2	Instalação de nova grade aluminada anodizada. Cor Branca + vidro laminado liso incolor 6mm (Guichê Secretaria)	1,20x1,00/1,10	1
G3	Instalação de nova grade aluminada anodizada. Cor Branca + vidro laminado liso incolor 6mm (Guichê Passa Passos)	1,80x1,25/0,85	1
J1	Retirada de grade existente / instalação de nova grade aluminada anodizada. Cor Branca + vidro laminado liso incolor 6mm	2,48x1,20/1,00	5
J2	Instalação de nova grade aluminada anodizada. Cor Branca + vidro laminado liso incolor 6mm	1,60x1,20/1,00	10
J3	Instalação de nova grade aluminada anodizada. Cor Branca + vidro laminado liso incolor 6mm	1,70x1,70/1,90	3
J4	Instalação de nova grade aluminada anodizada. Cor Branca + vidro laminado liso incolor 6mm	0,90x0,60/0,71	1
J5	Instalação de nova grade aluminada anodizada. Cor Branca + vidro laminado liso incolor 6mm	0,90x0,70/1,90	2
J6	Instalação de nova grade aluminada anodizada. Cor Branca + vidro laminado liso incolor 6mm	0,90x0,70/2,00	1
J7	Instalação de nova grade aluminada anodizada. Cor Branca + vidro laminado liso incolor 6mm	1,50x0,60/0,75	2
J8	Instalação de nova grade aluminada anodizada. Cor Branca + vidro laminado liso incolor 6mm	1,30x0,70/1,90	1
J9	Instalação de nova grade aluminada anodizada. Cor Branca + vidro laminado liso incolor 6mm	2,40x0,70/1,90	1
P1	Retirada de porta existente e instalação de nova porta de abrir em madeira maciça padrão SEDU + verniz fosco incolor, com visor	0,80x2,10	5
P2	Instalação de nova porta de abrir em madeira maciça padrão SEDU + verniz fosco incolor, com visor	0,80x2,10	5
P3	Retirada de porta existente e instalação de nova porta de abrir em madeira maciça padrão SEDU + verniz fosco incolor	0,80x2,10	2
P4	Porta de abrir em madeira maciça padrão SEDU com massa oleosa e pintura em tinta esmalte sint. branco	0,80x2,10	2
P5	Retirada de porta existente e instalação de nova porta de abrir em madeira maciça padrão SEDU + verniz fosco incolor	0,80x2,10	1
P6	Instalação de nova porta de abrir em madeira maciça padrão SEDU + verniz fosco incolor	0,80x2,10	3
P7	Retirada de porta existente e instalação de nova porta de abrir em madeira maciça padrão SEDU + verniz fosco incolor, incl. barra de apoio em chapa inox (PAE)	0,80x2,10	1
P8	Porta de abrir em madeira maciça padrão SEDU / visor em vidro laminado com massa oleosa e pintura em tinta esmalte sint. branco	0,80x2,10	1
PV1	Porta de abrir em alumínio anodizado cor natural / venezianas para ventilação	0,60x1,60	9
PF1	Portão novo de abrir em barra chata com pintura esmalte sintético cor branca (Acesso escada P7 patio ext.)	0,80x2,10	1
PF2	Portão novo de abrir em graltil niflor	1,20x2,60	1
PF3	Portão novo de abrir em barra chata com pintura esmalte sintético cor branca, bandeira dupla (Referência: Hall de entrada)	2,67x2,75	1
PF4	Portão de abrir, lizar e pintura esmalte sintético cor branca (Entrada Principal)	0,80x2,20	1
PF5	Portão de correr existente, lizar e pintura esmalte sintético cor branca (Entrada Principal)	2,80x2,20	1
PF6	Portão novo de abrir em graltil niflor	0,80x2,60	1
GR1	Gratil de ferro de barra chata com pintura esmalte sintético cor branca	2,78x1,50	5
GR2	Gratil de ferro de barra chata com pintura esmalte sintético cor branca	1,90x1,50	6
GR3	Gratil de ferro de barra chata com pintura esmalte sintético cor branca	2,00x1,00	2
GR4	Gratil de ferro de barra chata com pintura esmalte sintético cor branca	2,70x1,00	1
GR5	Gratil de ferro de barra chata com pintura esmalte sintético cor branca	3,80x1,00	1
GR6	Gratil de ferro de barra chata com pintura esmalte sintético cor branca	2,80x1,00	2
GR7	Gratil de ferro de barra chata com pintura esmalte sintético cor branca	1,90x1,50	1
GR8	Gratil de ferro de barra chata com pintura esmalte sintético cor branca	1,90x2,75	2
GR9	Gratil de ferro de barra chata com pintura esmalte sintético cor branca	22,45x1,35	1
C1	Cobogó em concreto	3,15x0,35	1
C2	Cobogó em concreto	3,00x0,30	1

OBSERVAÇÕES:
 -VERIFICAR MEDIDAS NO LOCAL;
 -QUAISQUER DÚVIDAS/DIVERGÊNCIAS EM PROJETO CONSULTAR A FISCALIZAÇÃO ANTES DE QUAISQUER EXECUÇÃO.

05
04
03
02
01

Nº. DESCRIÇÃO RESP. DATA

REVISÃO

GOVERNO DO ESTADO DO ESPÍRITO SANTO
 SECRETARIA DE ESTADO DA EDUCAÇÃO - SEDU
epc

SEDU
 GERÊNCIA DE REDE FÍSICA ESCOLAR

TÍTULO: REFORMA E AMPLIAÇÃO, NA EEEF MARIA ANGÉLICA MARANGONI SANTANA

ENDEREÇO: RUA WALDEMAR SIMOES, S/N, - ZUMBI - CEP: 29.302-390

FRANCHA: ARQUITETÔNICO - PROJETO LEGAL PROJETO: ARQUITETÔNICO

SUBSECRETÁRIO ESTADUAL: AURÉLIO MENEGELLI RIBEIRO ESCALA: INDICADA UNIDADE: METRO

GERENTE DA GERFE: MARCELO AMORIM GONÇALVES CREA-MG: 64866/D VISTO: 64866/D

COORDENADOR GERAL: EDSON DE OLIVEIRA PIRES CREA-ES: A24721-9 VISTO: A24721-9

AUTOR PROJETO: WILSON RODRIGUES GONÇALVES CAU-ES: VISTO: CAU-ES

RESPONSÁVEL TÉCNICO: CREA: VISTO: CREA

ARQUIVO: L1C0108-01-AQ-R09.dwg DESENHO: VISTO: DIEGO

REFERÊNCIA: **PLANTA BAIXA** FOLHA: **02**
PLANTA DE COBERTURA **05**

FORMATO: A1 OBSERVAÇÕES: DATA: SETEMBRO/2018 VISTO: REVISÃO:

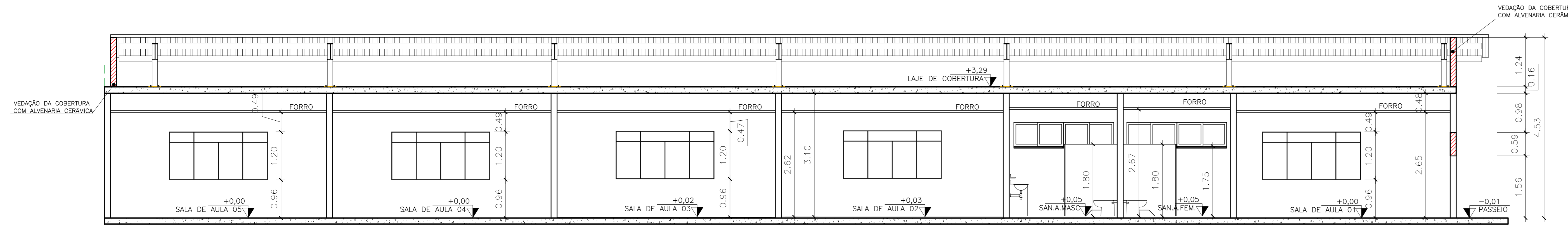

CORTE BB – ESCALA 1/75

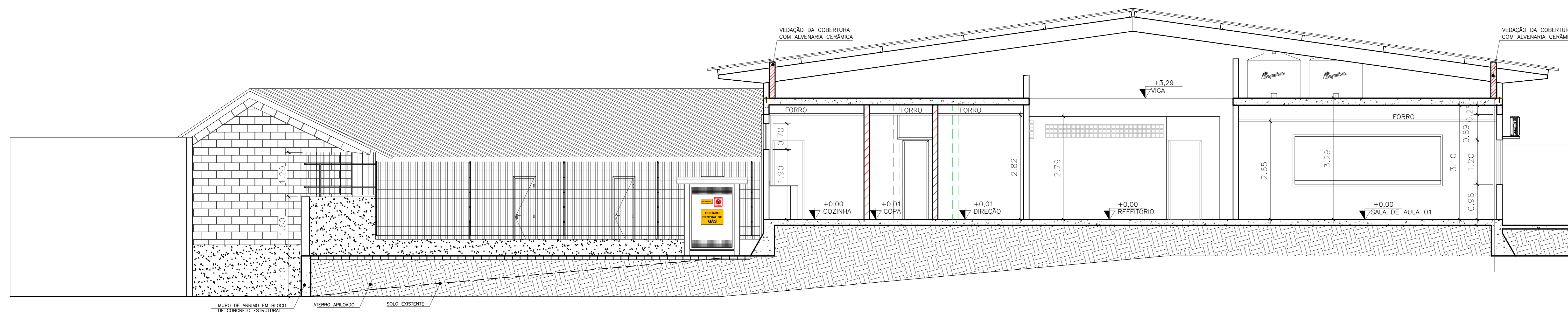

CORTE AA – ESCALA 1/75

LEGENDA DE ALVENARIA	
	ALV. EXISTENTE
	À DEMOLIR
	À CONSTRUIR

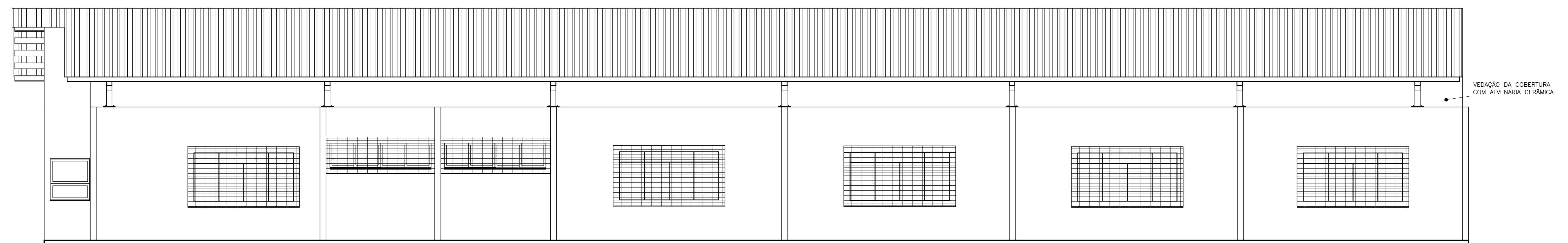

FACHADA 02 – ESCALA 1/75

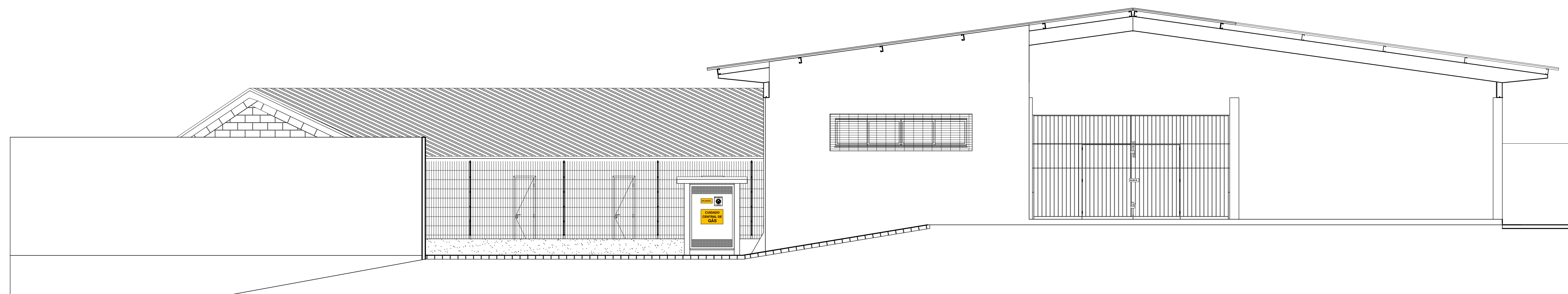

FACHADA 01 – ESCALA 1/75

Nº.	DESCRIÇÃO	RESP.	DATA
05			
04			
03			
02			
01			

REVISÃO



GOVERNO DO ESTADO DO ESPÍRITO SANTO

SECRETARIA DE ESTADO DA EDUCAÇÃO - SEDU



SEDU

GERÊNCIA DE REDE FÍSICA ESCOLAR

TÍTULO: REFORMA E AMPLIAÇÃO, NA EEEF MARIA ANGÉLICA MARANGONI SANTANA

ENDEREÇO: RUA WALDEMIR SIMOES, S/N, - ZUMBI - CEP: 29.302-390

PRANCHAS: ARQUITETÔNICO - PROJETO LEGAL PROJETO: ARQUITETÔNICO

SUBSECRETÁRIO ESTADUAL: AURÉLIO MENEGELLI RIBEIRO

GERENTE DA GERFE: MARCELO AMORIM GONÇALVES ESCALA: INDICADA UNIDADE: METRO

COORDENADOR GERAL: EDSON DE OLIVEIRA PIRES CREA-MG: 64866/D VISTO:

AUTOR PROJETO: WILSON RODRIGUES GONÇALVES CAU-ES: A24721-9 VISTO:

CO-AUTOR PROJETO: VISTO:

RESPONSÁVEL TÉCNICO: CREA: VISTO:

ARQUIVO: L1C108-01-AQ-R09.dwg DESENHO: DIEGO VISTO:

REFERÊNCIA: FACHADA 01, 02 FOLHA: 03

CORTES A A E B B 05

FORMATO: A1 OBSERVAÇÕES: DATA: SETEMBRO/2018 VISTO: REVISÃO:

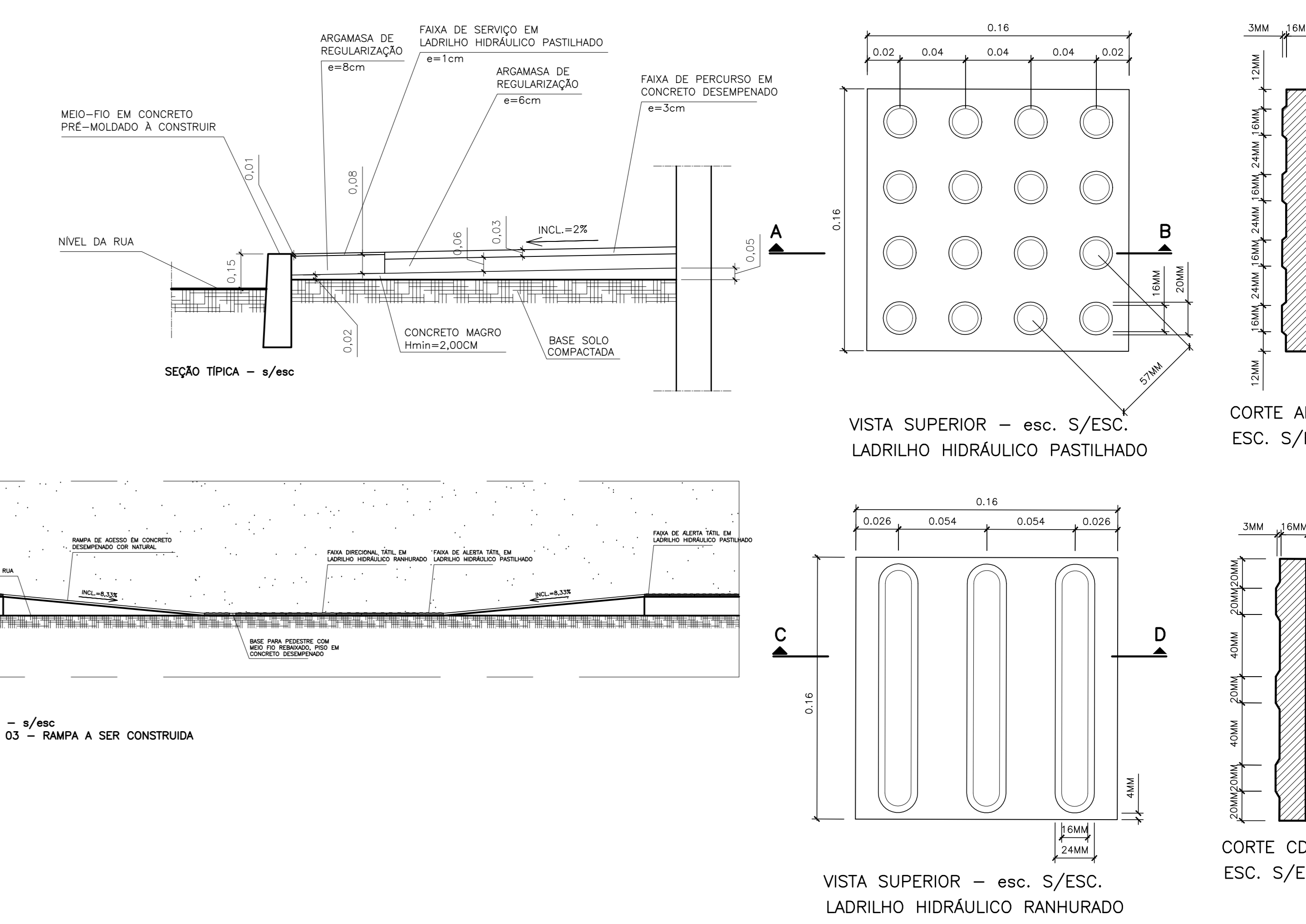
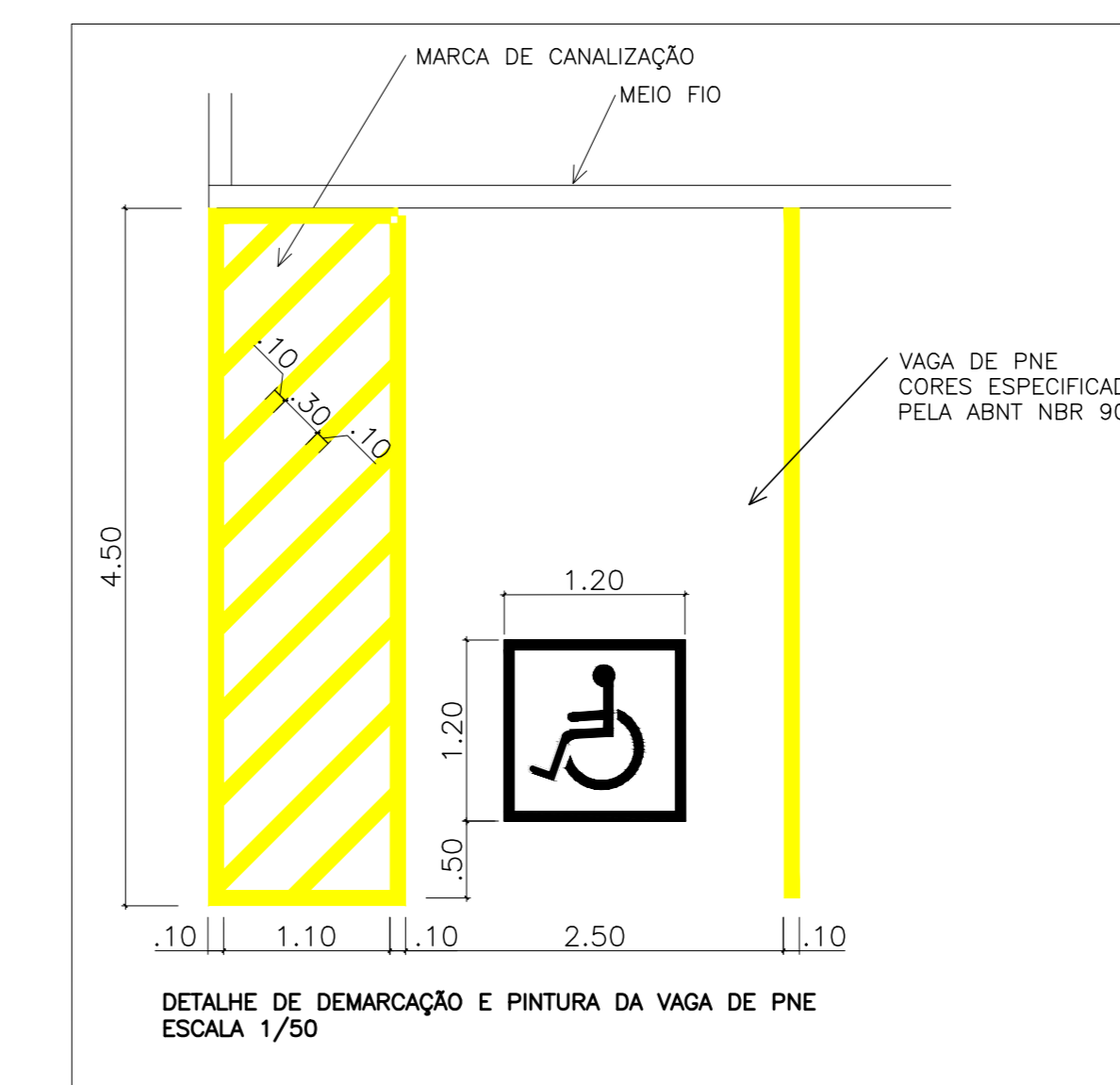
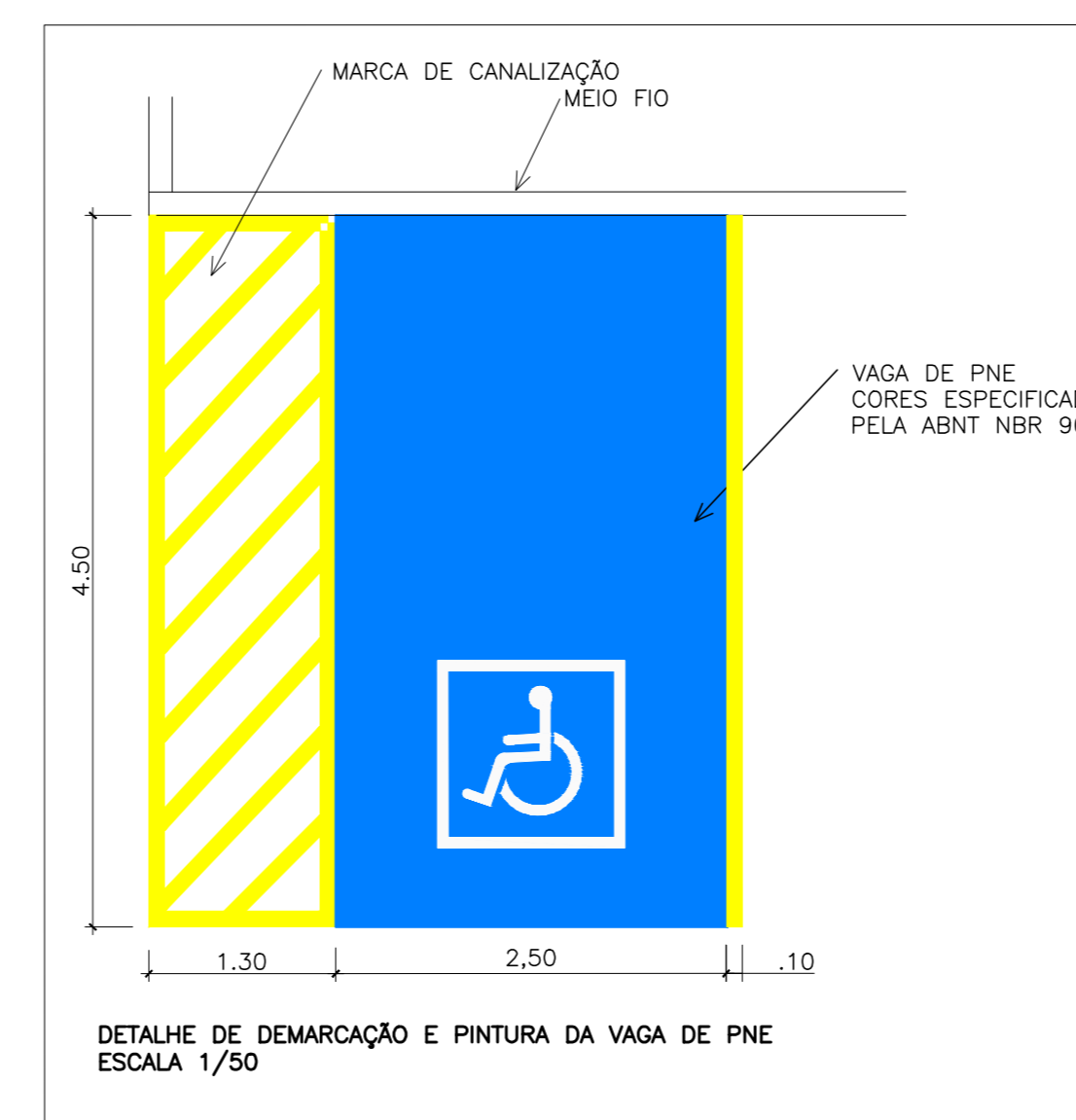

	CONCRETO DESEMPENADO À CONSTRUIR - ÁREA= 193,77M ²
	LADRILHO HIDRÁULICO PASTILHADO À CONSTRUIR - ÁREA= 28,33M ²
	LADRILHO HIDRÁULICO RANHURADO À CONSTRUIR - ÁREA=1,55M ²
	MEIO-FIO PRÉ-MOLDADO À CONSTRUIR 76,58M
	CALÇADA EM CONCRETO SIMPLES À DEMOLIR 234,74M ² OU 11,73M ³
	MEIO-FIO PRÉ-MOLDADO À DEMOLIR 88,23M

IMPLANTAÇÃO - CALÇADA CIDADÃ
ESCALA 1/75

Nº.	DESCRIÇÃO	RESP.	DATA
05			
04			
03			
02			
01			

REVISÃO

GOVERNO DO ESTADO DO ESPÍRITO SANTO

SECRETARIA DE ESTADO DA EDUCAÇÃO - SEDU

SEDU GERÊNCIA DE REDE FÍSICA ESCOLAR

TÍTULO: REFORMA E AMPLIAÇÃO, NA EEEF MARIA ANGÉLICA MARANGONI SANTANA

ENDEREÇO: RUA WALDEMIR SIMOES, S/N, - ZUMBI - CEP: 29.302-390

PRANCHA: PROJETO ARQUITETÔNICO - CALÇADA CIDADÃ

SECRETÁRIO ESTADUAL: VITOR DE ANGELO

GERENTE DA GERFE: MARCELO AMORIM GONÇALVES

COORDENADOR GERAL: EDSON DE OLIVEIRA PIRES

AUTOR PROJETO: WILSON RODRIGUES GONÇALVES

CO-AUTOR PROJETO:

RESPONSÁVEL TÉCNICO:

ARQUIVO: L1CIT08-01-AQ-R09.dwg

REFERÊNCIA: **SITUAÇÃO DETALHES VISTA 01**

FORMATO: AO

DATA: OUTUBRO/2019

04
05

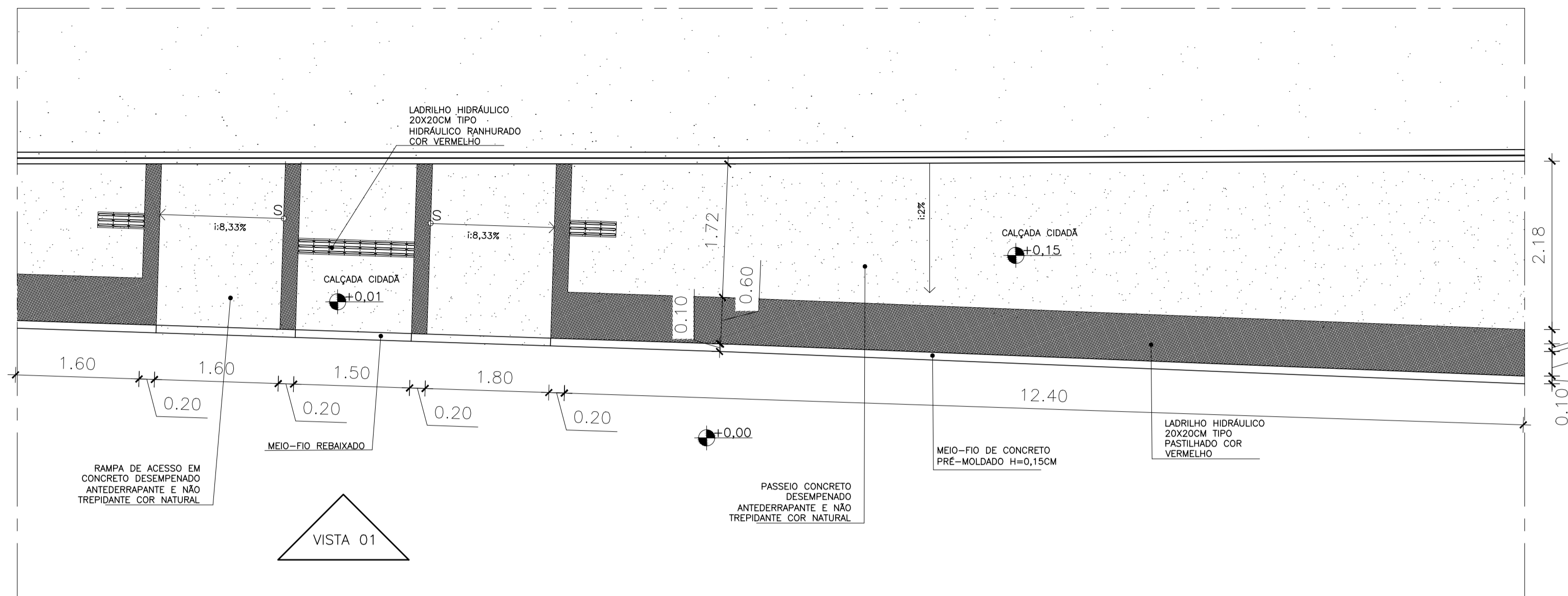

PLANTA BAIXA - esc. 1/75
MOSAICO 03

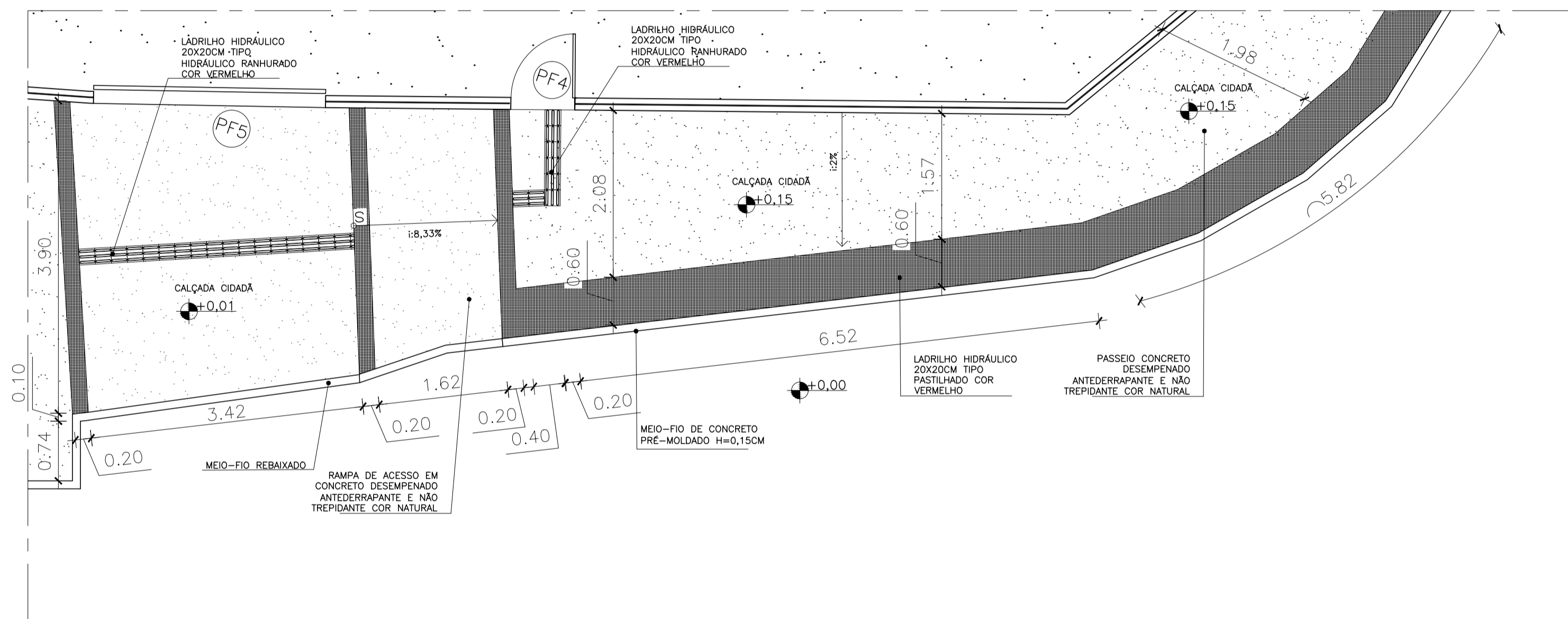

PLANTA BAIXA - esc. 1/75
MOSAICO 02



PLANTA BAIXA - esc. 1/75
MOSAICO 01

Nº.	DESCRIÇÃO	RESP.	DATA
05			
04			
03			
02			
01			

REVISÃO



GOVERNO DO ESTADO DO ESPÍRITO SANTO

SECRETARIA DE ESTADO DA EDUCAÇÃO - SEDU

SEDU

GERÊNCIA DE REDE FÍSICA ESCOLAR



TÍTULO: **REFORMA E AMPLIAÇÃO, NA EEEF MARIA ANGÉLICA MARANGONI SANTANA**

ENDEREÇO: RUA WALDEMIR SIMOES, S/N, - ZUMBI - CEP: 29.302-390

PRANCHA: PROJETO ARQUITETÔNICO - CALÇADA CIDADÃ PROJETO: ARQUITETÔNICO

SECRETÁRIO ESTADUAL: VITOR DE ANGELO

GERENTE DA GERFE: MARCELO AMORIM GONÇALVES ESCALA: INDICADA UNIDADE: METRO

COORDENADOR GERAL: EDSON DE OLIVEIRA PIRES CREA-MG: 64866/D

AUTOR PROJETO: WILSON RODRIGUES GONÇALVES CAU-ES: A24721-9

CO-AUTOR PROJETO: WILSON RODRIGUES GONÇALVES CAU-ES: VISTO:

RESPONSÁVEL TÉCNICO: CREA-ES: VISTO:

ARQUIVO: L1CIT08-01-AQ-R09.dwg DESENHO: DIEGO VISTO:

REFERÊNCIA: MOSAICO 01,02,03 FOLHA: 05

FORMATO: AO OBSERVAÇÕES: DATA: OUTUBRO/2019 VISTO: REVISÃO: 05

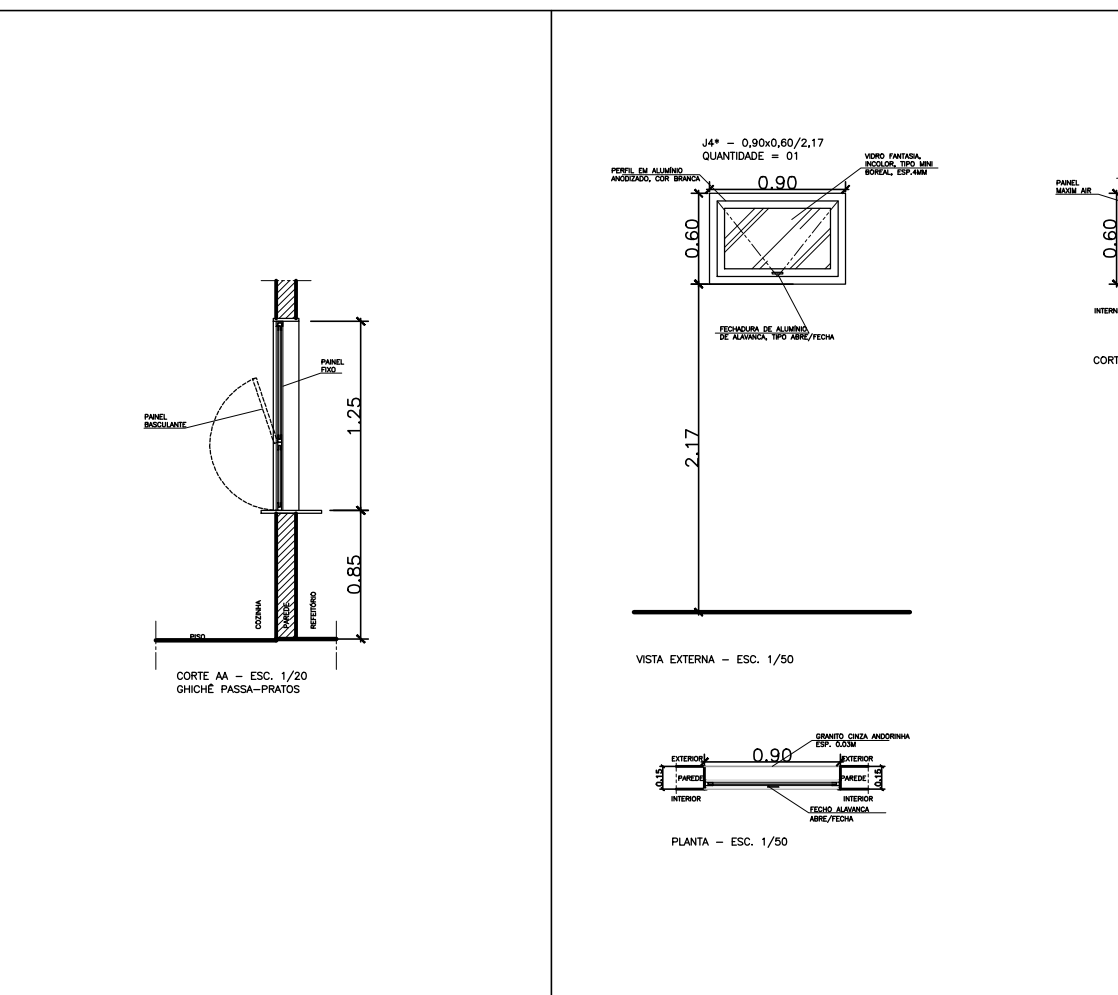
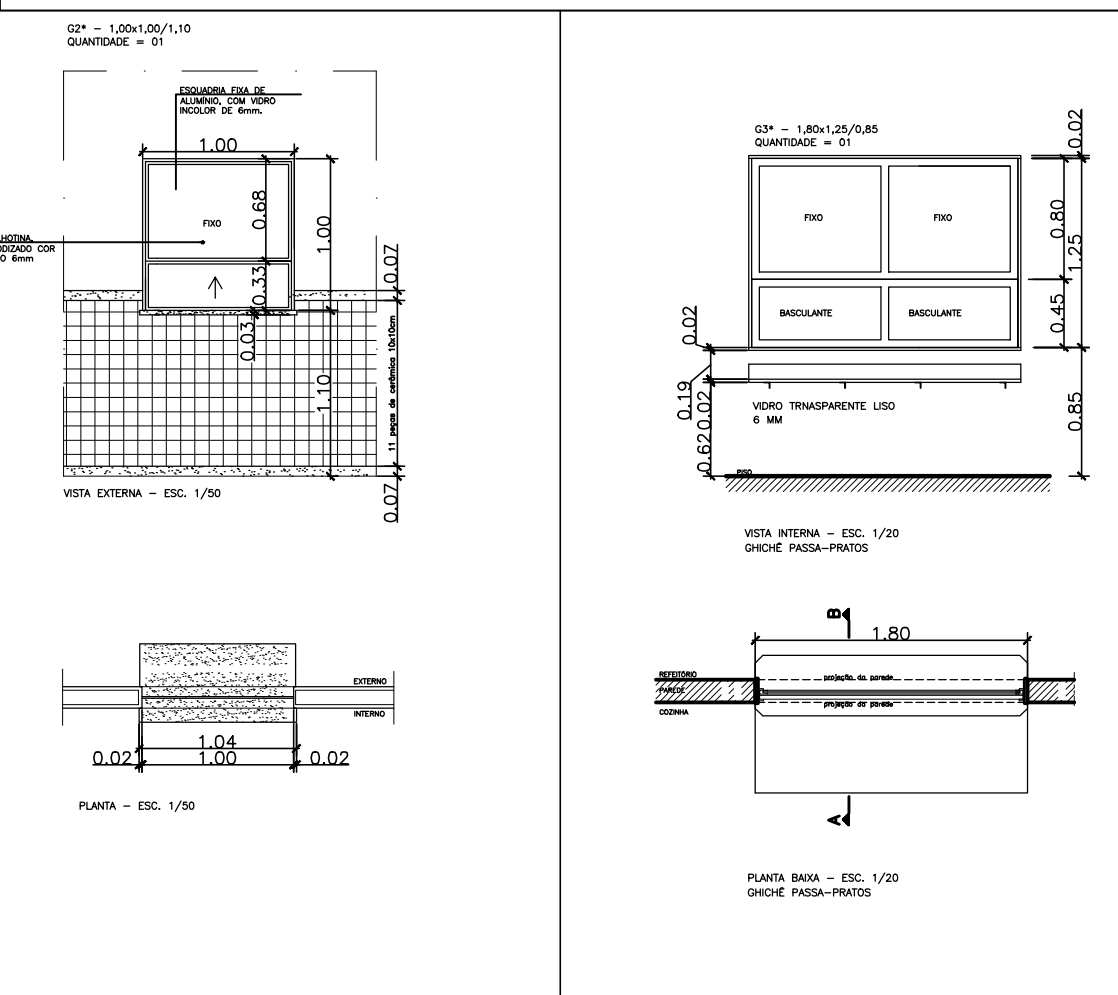
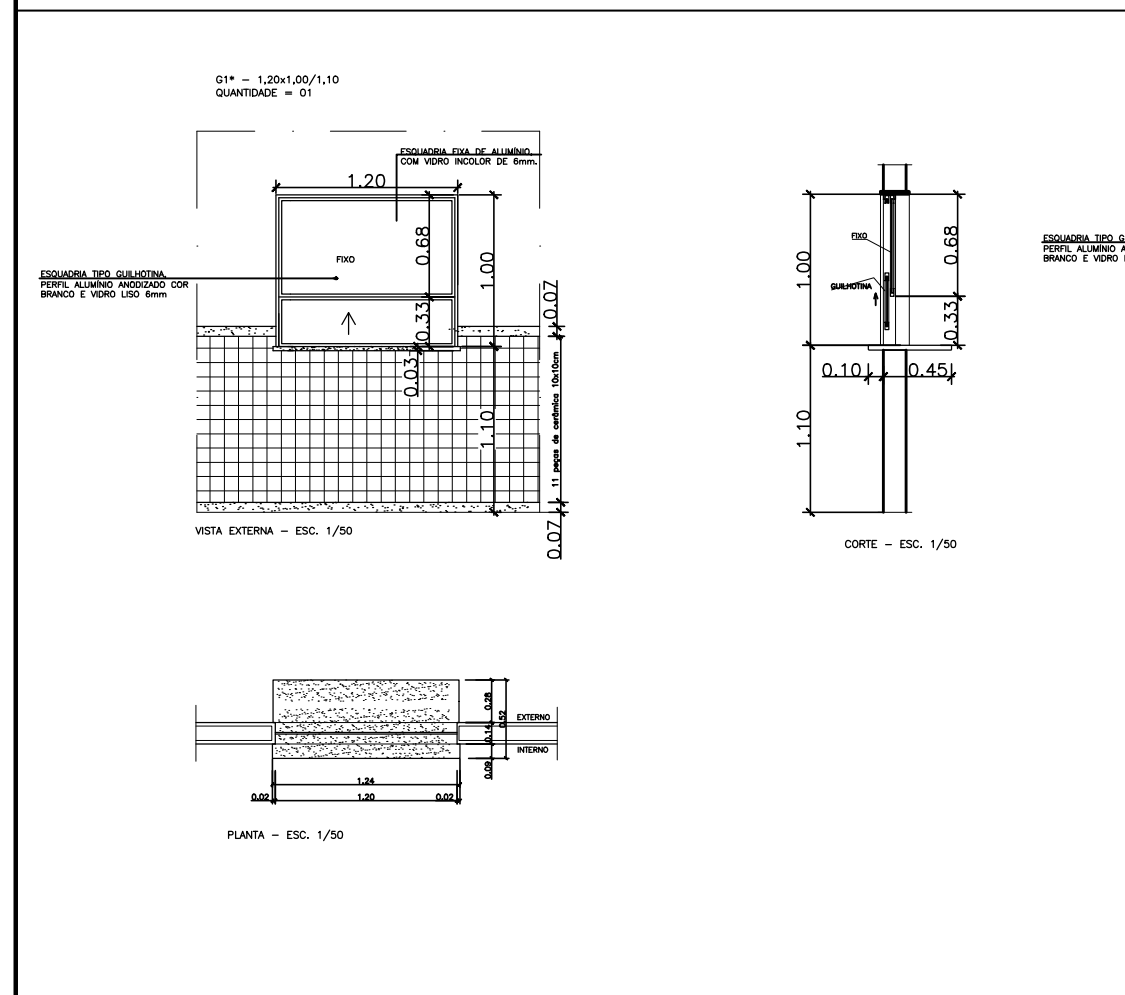
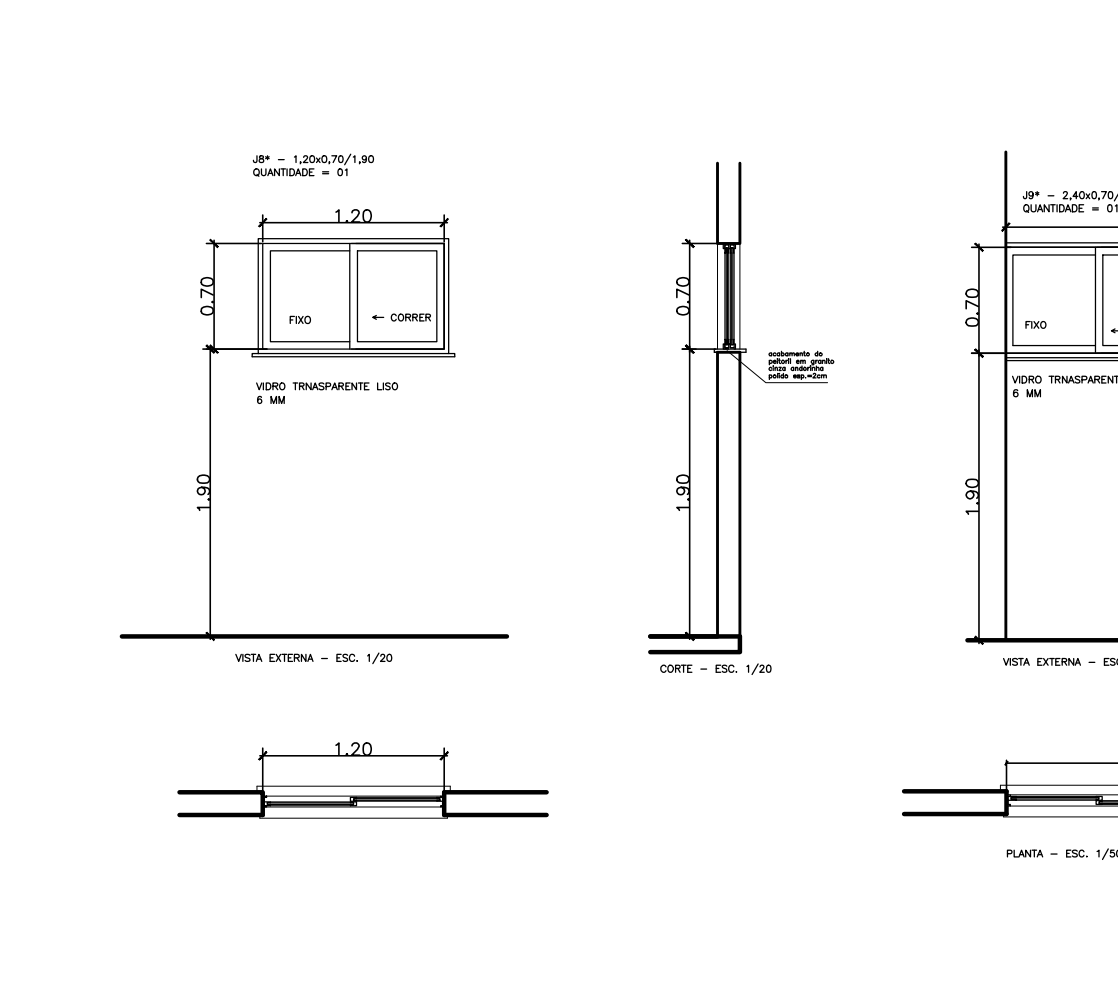
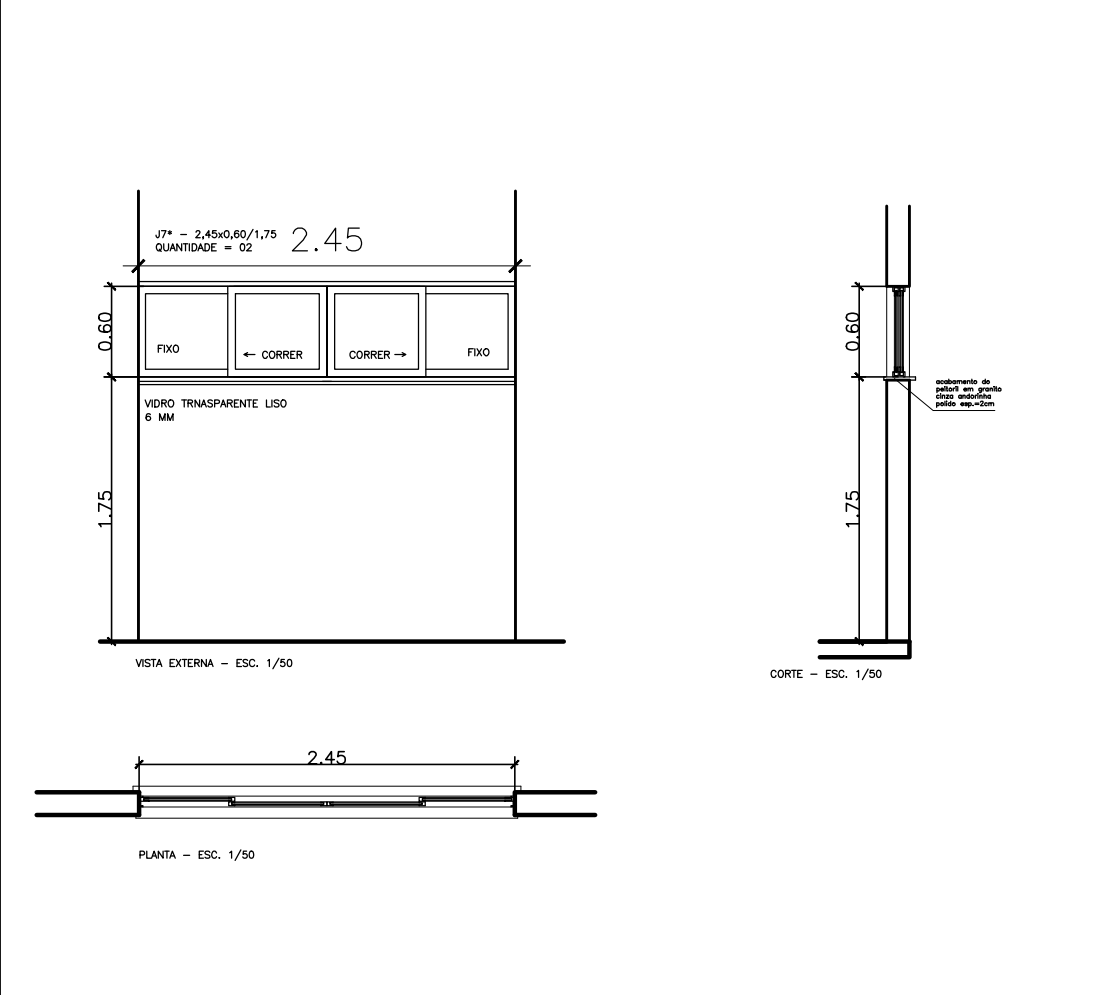
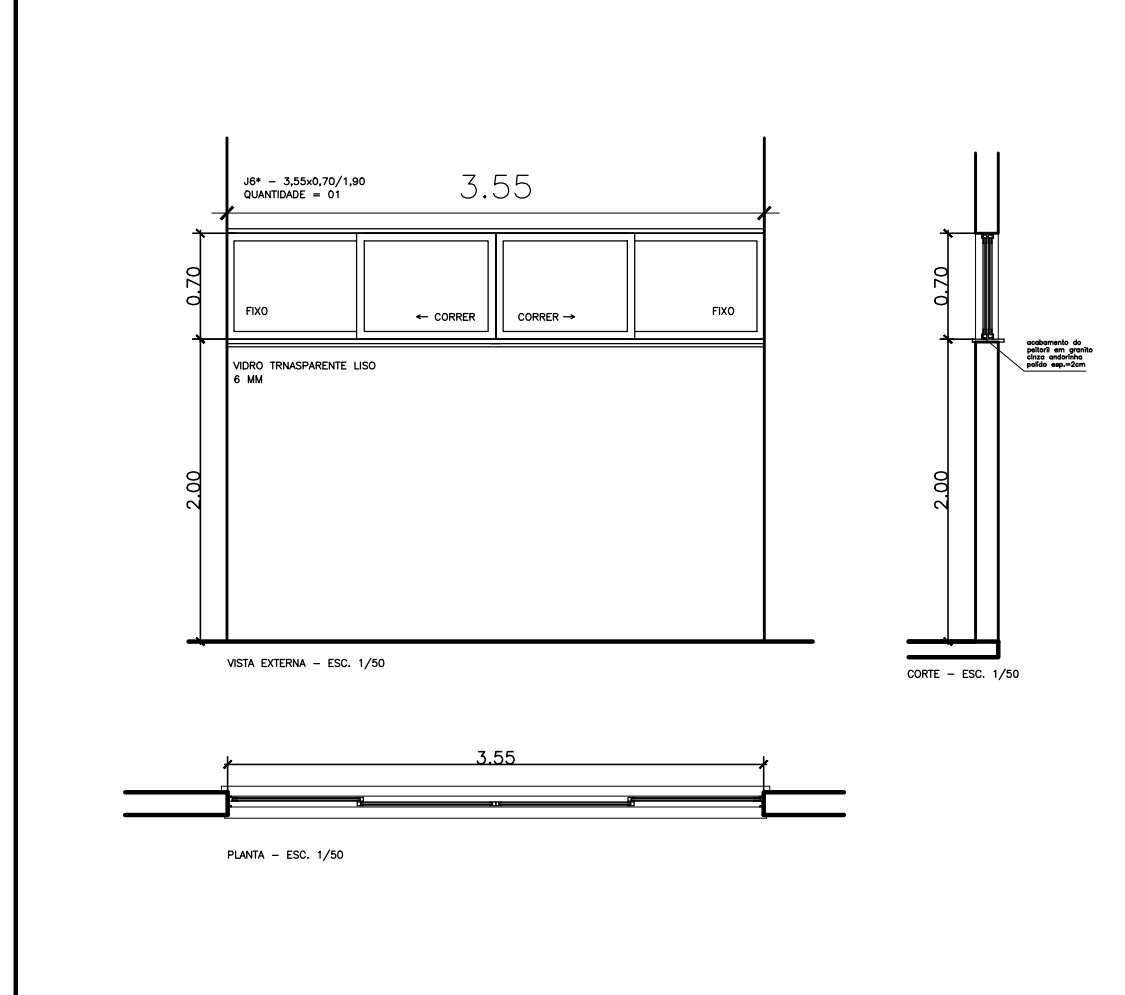
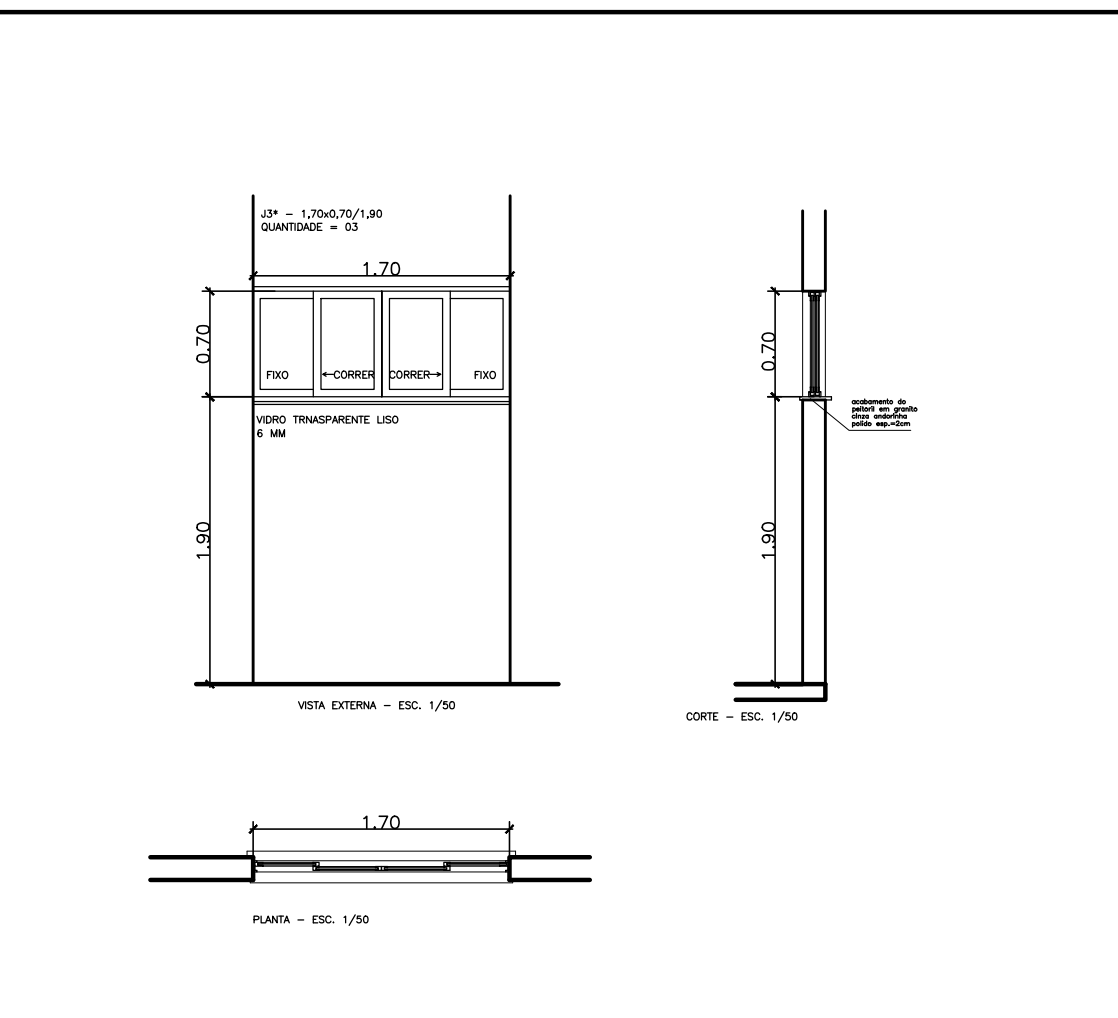
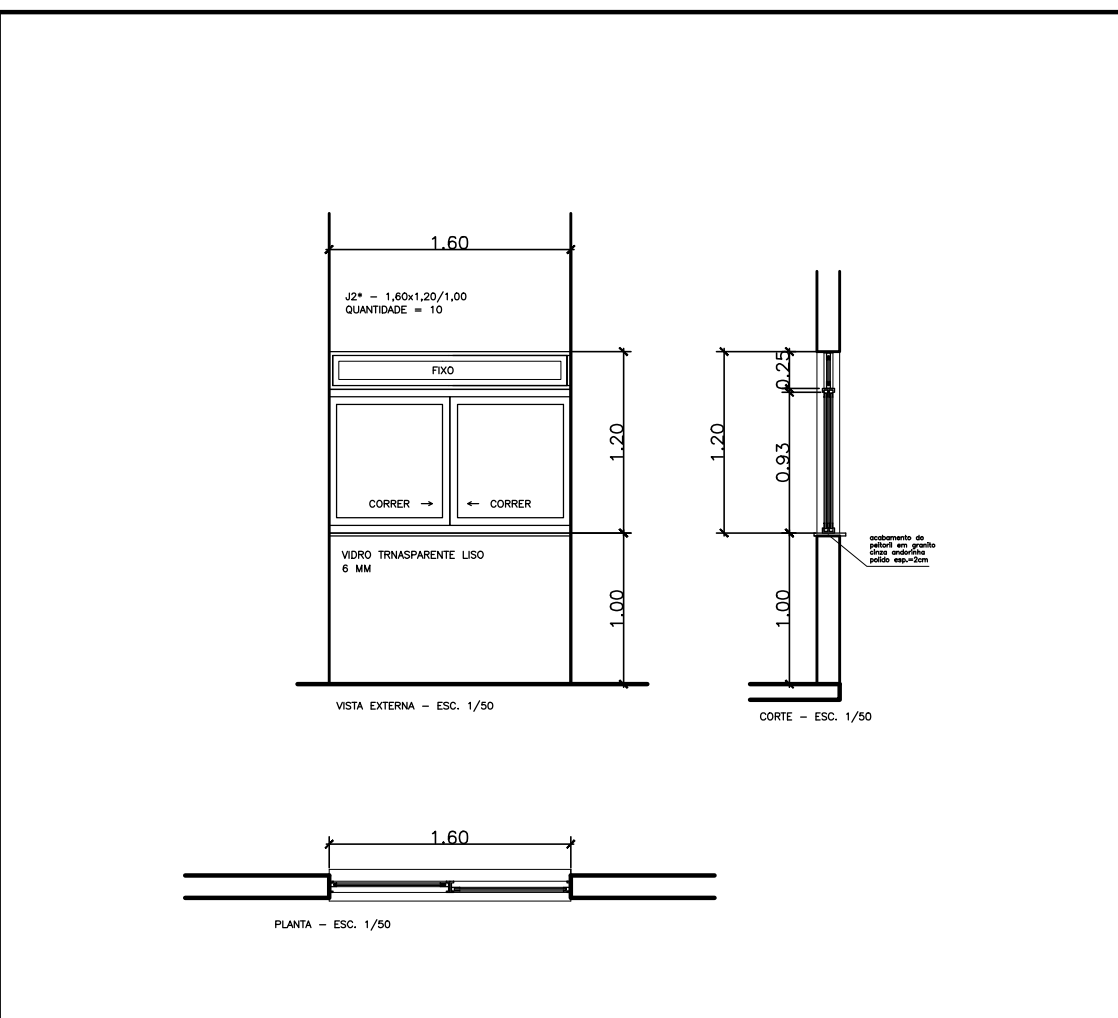
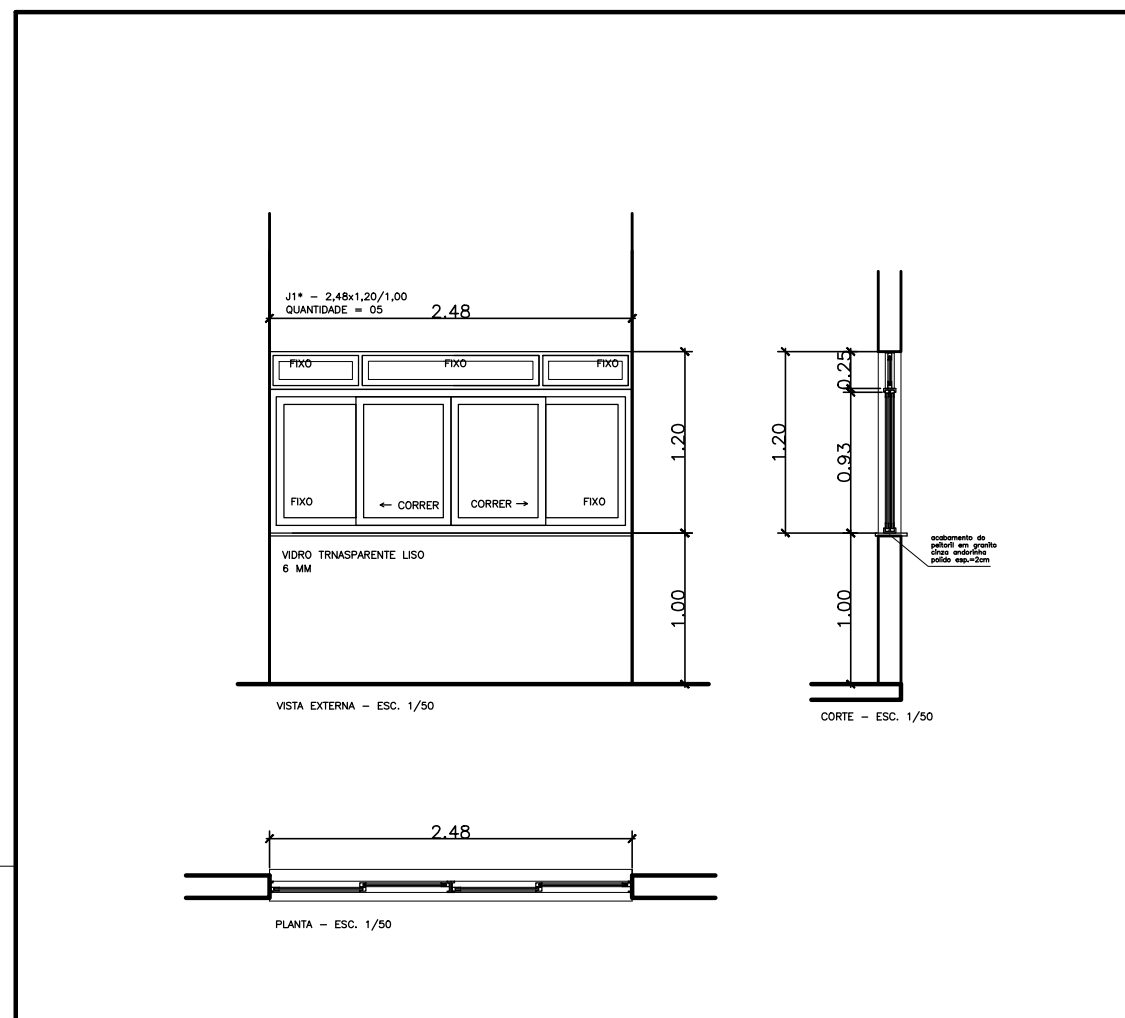

QUADRO DE ESQUADRIAS		
ID	ESPECIFICAÇÃO	DIM./PEITORIL/QNT.
JANELAS		
G1	Retirar guiche existente / instalação de nova Janela guilhotina alumínio anodiz. Cor Branca + vidro laminado liso incolor 6mm (Guichê Secretaria)	1,20x1,00/1,10 1
G2	Instalação de nova Janela guilhotina alumínio anodiz. Cor Branca + vidro laminado liso incolor 6mm (Guichê Secretaria)	1,00x1,00/1,10 1
G3	Janela guilhotina alumínio anodiz. Cor Branca + vidro laminado liso incolor 6mm (Guichê Passa-Pratos)	1,80x1,25/0,85 1
J1	Retirada de Janela correr existente / instalação de nova Janela correr com parte superior Fixa alumínio anodiz. Cor Branca + vidro laminado liso incolor 6mm	2,48x1,20/1,00 5
J2	Instalação de nova Janela correr com parte superior Fixa alumínio anodiz. Cor Branca + vidro laminado liso incolor 6mm	1,60x1,20/1,00 10
J3	Instalação de nova Janela correr alumínio anodiz. Cor Branca + vidro laminado liso incolor 6mm	1,70x0,70/1,90 3
J4	Instalação de nova Janela maxim-ar alumínio anodiz. Cor Branca + vidro laminado liso incolor 6mm	0,90x0,60/2,17 1
J5	Janela maxim-ar alumínio anodiz. Cor natural + vidro laminado liso incolor 6mm existente	0,90x0,70/1,90 1
J6	Instalação de nova Janela correr alumínio anodiz. Cor Branca + vidro laminado liso incolor 6mm	3,55x0,70/2,00 1
J7	Retirada de porta existente e instalação de nova Porta de abrir em madeira maciça padrão SEDU + verniz fosco incolor	2,50x0,60/1,75 2
J8	Instalação de nova Janela correr alumínio anodiz. Cor Branca + vidro laminado liso incolor 6mm	1,20x0,70/1,90 1
J9	Instalação de nova Janela correr alumínio anodiz. Cor Branca + vidro laminado liso incolor 6mm	2,40x0,70/1,90 1
PORTAS		
P1	Retirada de porta existente e instalação de nova Porta de abrir em madeira maciça padrão SEDU + verniz fosco incolor, com visor	0,80x2,10 5
P2	Instalação de nova Porta de abrir em madeira maciça padrão SEDU + verniz fosco incolor, com visor	0,80x2,10 5
P3	Retirada de porta existente e instalação de nova Porta de abrir em madeira maciça padrão SEDU + verniz fosco incolor	0,80x2,10 2
P4	Porta de abrir em madeira maciça padrão SEDU com massa óleo e pintura em tinta esmalte sint. branco	0,80x2,10 2
P5	Retirada de porta existente e instalação de nova Porta de abrir em madeira maciça padrão SEDU + verniz fosco incolor	0,80x2,10 1
P6	Instalação de nova Porta de abrir em madeira maciça padrão SEDU + verniz fosco incolor	0,80x2,10 2
P7	Retirada de porta existente e instalação de nova Porta de abrir em madeira maciça padrão SEDU + verniz fosco incolor, incl. barra de apoio em chapa inox (PNE)	0,80x2,10 1
P8	Porta de abrir em madeira maciça padrão SEDU c/ visor em vidro laminado com massa óleo e pintura em tinta esmalte sint. branco	0,80x2,10 1
PV1	Porta de abrir em alumínio anodizado cor natural c/ venezianas para ventilação	0,60x1,60 9
PORTÕES		
PF1	Portão novo de abrir em barra chata com pintura esmalte sintético cor branca (Acesso escada P/ pátio ext.)	0,80x2,10 1
PF2	Portão novo de abrir em barra chata com pintura esmalte sintético cor branca (Acesso salas novas)	1,20x2,60 1
PF3	Portão novo de abrir em barra chata com pintura esmalte sintético cor branca, bandeira dupla (Refeitório e Hall de entrada)	2,67x2,75 1
PF4	Portão de abrir, lixar e pintura esmalte sintético cor branca (Entrada Principal)	0,80x2,20 1
PF5	Portão de correr existente, lixar e pintura esmalte sintético cor branca (Entrada Principal)	2,90x2,20 1
PF6	Portão novo de abrir em gradil nylonfor (Acesso área externa)	0,80x2,60 1
GRADIL		
GRF1	Gradil de ferro de barra chata com pintura esmalte sintético cor branca	2,78x1,50 5
GRF2	Gradil de ferro de barra chata com pintura esmalte sintético cor branca	1,90x1,50 6
GRF3	Gradil de ferro de barra chata com pintura esmalte sintético cor branca	2,00x1,00 2
GRF4	Gradil de ferro de barra chata com pintura esmalte sintético cor branca	2,70x1,00 1
GRF5	Gradil de ferro de barra chata com pintura esmalte sintético cor branca	3,85x1,00 1
GRF6	Gradil de ferro de barra chata com pintura esmalte sintético cor branca	2,80x0,90 2
GRF7	Gradil de ferro de barra chata com pintura esmalte sintético cor branca	1,50x1,00 1
GRF8	Gradil de ferro de barra chata com pintura esmalte sintético cor branca	1,35x2,75 2
GRF9	Gradil de ferro de barra chata com pintura esmalte sintético cor branca	22,41x1,55 1
COBOGÓ		
C1	Cobogó em concreto	3,15x0,35 1
C2	Cobogó em concreto	3,00x0,50 1

05			
04			
03			
02			
01			
N.º	DESCRIÇÃO	RESP.	DATA

REVISÃO

GOVERNO DO ESTADO DO ESPÍRITO SANTO

SECRETARIA DE ESTADO DA EDUCAÇÃO - SEDU

GERÊNCIA DE REDE FÍSICA ESCOLAR

TÍTULO: REFORMA, AMPLIAÇÃO, URBANIZAÇÃO E CONST. DE SALAS NA EEEFM MARIA ANGÉLICA MARANGONI SANTANA

ENDEREÇO: RUA WALDEMIR SIMOES, S/N, - ZUMBI - CEP: 29.302-390

PRANCHA: ARQUITETURA - DETALHE ESQUADRIA PROJETO: ARQUITETÔNICO

SUBSECRETÁRIO ESTADUAL: AURÉLIO MENEGLLI RIBEIRO

GERENTE DA GERFE: MARCELO AMORIM GONÇALVES ESCALA: INDICADA UNIDADE: METRO

COORDENADOR GERAL: EDSON DE OLIVEIRA PIRES CREA-MG: 64866/D VISTO:

AUTOR PROJETO: WILSON RODRIGUES GONÇALVES CAU-ES: A24721-9 VISTO:

CO-AUTOR PROJETO: VISTO:

RESPONSÁVEL TÉCNICO: CREA: VISTO:

ARQUIVO: L1CIT08-01-ESQ-R0.dwg DESENHO: VISTO:

REFERÊNCIA: DETALHE DE ESQUADRIA DE ALUMÍNIO FOLHA: 01/01

FORMATO: A2 OBSERVAÇÕES: DATA: OUTUBRO/2019 VISTO: REVISÃO:

CAPTURADO POR	
ANDRÉIA SEGLIA TÉCNICO DE EDIFICAÇÕES SEDU - GERFE	
DATA DA CAPTURA	22/01/2020 11:16:02 (HORÁRIO DE BRASÍLIA - UTC-3)
VALOR LEGAL	ORIGINAL
NATUREZA	DOCUMENTO NATO-DIGITAL

ASSINARAM O DOCUMENTO	
WILSON RODRIGUES GONÇALVES ARQUITETO COORD. SR SEDU - GERFE Assinado em 22/01/2020 11:16:01 Documento original assinado eletronicamente, conforme art. 6, § 1º, do Decreto 4410-R/2019.	
FELIPE DE BRITO AURÉLIO ENG. COORD. ELÉTRICO SR SEDU - GERFE Assinado em 21/01/2020 15:05:02 Documento original assinado eletronicamente, conforme art. 6, § 1º, do Decreto 4410-R/2019.	
EDSON DE OLIVEIRA PIRES ENGENHEIRO COORD. GERAL MASTER SEDU - GERFE Assinado em 21/01/2020 15:55:03 Documento original assinado eletronicamente, conforme art. 6, § 1º, do Decreto 4410-R/2019.	

A disponibilidade do documento pode ser conferida pelo link <https://e-docs.es.gov.br/documento/registro/2020-FTPXCX>



Consulta via leitor de QR Code.